

Rajasthan CET (Graduation) 27 Sept 2024 1st Shift Question Paper

1. Which of the following options is arranged in descending order of their storage size?
स्टोरेज स्पेस के आकार के अनुसार निम्न में से कौन-सा विकल्प अवरोही (घटते) क्रम में व्यवस्थित है?
- (A) Bit, MB, Nibble, KB (B) Bit, GB, KB, MB
(C) MB, KB, Byte, Nibble (D) Nibble, KB, MB, GB
(E) Question not attempted / अनुत्तरित प्रश्न
2. PARAM is a series of _____ assembled in India by C-DAC.
परम _____ की एक श्रृंखला है, जिसे सिडैक, पुणे द्वारा भारत में असेम्बल किया गया।
- (A) Micro Computer (B) Mainframe Computer
(C) Mini Computer (D) Super Computer
(E) Question not attempted
3. Which generation of computers uses Vacuum tubes for Circuitry and Magnetic drum of Memory?
कंप्यूटर की कौन सी पीढ़ी में सर्किटरी और मैग्नेटिक ड्रम मेमोरी के लिए वैक्यूम ट्यूब का उपयोग किया जाता है?
- (A) Third generation (B) Fourth generation
(C) First generation (D) Second generation
(E) Question not attempted
4. निम्न में से 'अगम' का सबसे उपयुक्त विलोम शब्द चुनीये:
कंप्यूटर की कौन सी पीढ़ी में सर्किटरी और मैग्नेटिक ड्रम मेमोरी के लिए वैक्यूम ट्यूब का उपयोग किया जाता है?
- (A) लभ्य (B) सुगम
(C) अल्प (D) विग्रह
(E) अनुत्तरित प्रश्न
5. जिस वाक्य में 'वह', 'यह', 'तब', 'तो', 'या' इत्यादि लुप्त हो, वहाँ किस विराम चिह्न का प्रयोग होता है?
कंप्यूटर की कौन सी पीढ़ी में सर्किटरी और मैग्नेटिक ड्रम मेमोरी के लिए वैक्यूम ट्यूब का उपयोग किया जाता है?
- (A) योजक चिह्न (B) उद्धरण चिह्न
(C) अल्पविराम (D) पूर्णविराम
(E) अनुत्तरित प्रश्न
6. नीचे दो कथन दिए गए हैं :
कथन - I : 'र' अन्तःस्थ व्यंजन वर्ण है।
कथन - II : 'ई' का उच्चारण स्थान तालु है।
उपर्युक्त कथनों के आलोक में निम्नलिखित विकल्पों में से सर्वाधिक उपयुक्त उत्तर चुनें :
- (A) कथन I सत्य है, किन्तु कथन II असत्य है। (B) कथन I असत्य है, किन्तु कथन II सत्य है।
(C) कथन I और II दोनों सत्य हैं। (D) कथन I और II दोनों असत्य हैं।
(E) अनुत्तरित प्रश्न
7. 'Deputation' शब्द का हिंदी समानार्थक शब्द होगा-
(A) शिष्ट मण्डल नियुक्ति (B) शिष्ट मण्डल
(C) प्रतिनियुक्ति (D) नियुक्त
(E) अनुत्तरित प्रश्न

8. Take the given two statements to be true even if they seem to be at variance from commonly known facts, then decide which conclusion would follow on the basis of given statements?

Statements I : No Apple is Banana.

Some Bahāras are grapes.

Conclusion II : I. No Apple are grapes.

II. All Apples are grapes is a possibility.

In light of the above statements, choose the *most appropriate* answer from the options given below:

- (A) Both conclusion I and II follow. (B) Neither I nor II follows.
 (C) Only conclusion I follows. (D) Only conclusion II follows.
 (E) Question not attempted

आपको दिए गए दो कथनों को सत्य मानना है, भले ही वे सामान्यतः ज्ञात तथ्यों से भिन्न प्रतीत होते हों, आपको यह तय करना है कि कौन सा निष्कर्ष दिए गए कथनों का तार्किक रूप से अनुसरण करता है?

कथन I : कोई भी सेब, केला नहीं है।

कुछ केले, अंगूर नहीं हैं।

निष्कर्ष II : I. कोई भी सेब, अंगूर है।

II. सभी सेब, अंगूर होने की संभावना है।

उपर्युक्त कथनों के आलोक में निम्नलिखित विकल्पों में से *सर्वाधिक उपयुक्त* उत्तर चुनें :

- (A) दोनों निष्कर्ष I और II अनुसरण करते हैं। (B) न तो I और न ही II अनुसरण करता है।
 (C) केवल निष्कर्ष I अनुसरण करता है। (D) केवल निष्कर्ष II अनुसरण करता है।
 (E) अनुत्तरित प्रश्न

9. Anoop told Munna, "Yesterday, I defeated the only brother of the daughter of my grandmother". Whom did Anoop defeat?

- (A) Son (B) Cousin
 (C) Brother (D) Father
 (E) Question not attempted

अनूप ने मुन्ना से कहा, "कल मैंने अपनी दादी की पुत्री के इकलौते भाई को हरा दिया"। अनूप ने किसे हराया?

- (A) पुत्र को (B) चचेरे भाई को
 (C) भाई को (D) पिता जी को
 (E) अनुत्तरित प्रश्न

10. If CAT = 48, then MOUSE is equal to:

यदि CAT = 48 हो, तो MOUSE के बराबर क्या है?

- (A) 148 (B) 138
 (C) 142 (D) 146
 (E) Question not attempted / अनुत्तरित प्रश्न

CAT = 48
 3 + 1 + 20 = 24
 24 × 2 = 48
 MOUSE = 13 + 5 + 21 + 19 = 58

11. A set of wires which carries a group of bits simultaneously, that is, in parallel, and has an associated control scheme is known as :

- (A) Bus (B) Registers
 (C) wires (D) data cables
 (E) Question not attempted

तारों का एक समूह जो एक साथ बिट्स के एक समूह को ले जाता है, यानी समानांतर में, और एक संबंधित नियंत्रण योजना के रूप में जाना जाता है:

- (A) बस (B) रजिस्टर
 (C) तारों (D) डेटा केबल
 (E) अनुत्तरित प्रश्न

13 + 5 + 21 + 19 = 58
 58 × 2 = 116

हेलीग्राम - Ashy g/k track
जक जगजगन्ध स् र
सबसे पहले

12 The name of the first Indian Satellite is :

- (A) Aryabhata (B) Kalpana
(C) Bhaskar - I (D) Insat-I
(E) Question not attempted

प्रथम भारतीय उपग्रह का नाम है:

- (A) आर्यभट्ट (B) कल्पना
(C) भास्कर-I (D) इनसेट-I
(E) अनुत्तरित प्रश्न

13 Which part of the telephone device accepts voice and sends that information in the form of electromagnetic waves?

- (A) Dialer (B) Mouth Piece
(C) Receiver (D) Cable
(E) Question not attempted

टेलीफोन उपकरण का वह कौन सा भाग है जो आवाज को स्वीकार करता है और उस सूचना को विद्युत चुम्बकीय तरंगों के रूप में भेजता है?

- (A) डायलर (B) माऊथ पीस
(C) रिसीवर (D) केबल
(E) अनुत्तरित प्रश्न

14 Which one of the following is not the mode of Social media?

- (A) Broadband (B) Blogging
(C) Facebook (D) Twitter
(E) Question not attempted

निम्नलिखित में से कौन सा सोशल मीडिया का माध्यम (मोड) नहीं है?

- (A) ब्रॉडबैंड (B) ब्लॉगिंग
(C) फेसबुक (D) ट्विटर
(E) अनुत्तरित प्रश्न

15 Who of the following space travellers born in India died in space shuttle of Columbia during its returning?

- (A) Ritu Karidhal (B) Sirisha Bandla
(C) Kalpana Chawla (D) Sunita Williams
(E) Question not attempted

निम्न में से भारत में जन्मी, कौन सी अंतरिक्ष यात्री थी जिनकी वापसी के दौरान कोलंबिया के अंतरिक्ष यान में मृत्यु हो गई थी?

- (A) रितु करिधल (B) सिरिशा बांदला
(C) कल्पना चावला (D) सुनीता विलियम्स
(E) अनुत्तरित प्रश्न

16 Rajasthan Agricultural Research Institute is situated at which of the following cities ?

- (A) Jaipur (B) Mount Abu
(C) Jodhpur (D) Udaipur
(E) Question not attempted

राजस्थान कृषि अनुसंधान संस्थान निम्न में से किस शहर में स्थित है?

- (A) जयपुर (B) माउंट आबू
(C) जोधपुर (D) उदयपुर
(E) अनुत्तरित प्रश्न

17 Ramganj Mandi, also known as coriander city, is situated near which of the following cities of Rajasthan?

- (A) Sriganganagar (B) Kota
(C) Jodhpur (D) Udaipur
(E) Question not attempted

रामगंज मंडी, जिसे धनिया शहर के नाम से जाना जाता है, निम्नलिखित में से राजस्थान के किस शहर के नजदीक स्थित है?

- (A) श्रीगंगानगर (B) कोटा
(C) जोधपुर (D) उदयपुर
(E) अनुत्तरित प्रश्न

18 निम्नलिखित शब्दों में शुद्ध लिखित शब्द है-

- a. वृद्धिक b. प्रणायाम
c. ब्रम्ह d. संगित
e. निष्क्रमण

नीचे दिए गए विकल्पों में से सर्वाधिक उपयुक्त उत्तर का चयन कीजिए:

- (A) केवल a और e (B) केवल a और d
(C) केवल a और b (D) केवल b और e
(E) अनुत्तरित प्रश्न

Download Now
Taj 1999 APP

19 पत्र लेखन कला की प्रमुख विशेषताएं हैं-

- a. स्पष्टता b. सरलता
c. क्लिष्टता d. दुरुह
e. संक्षिप्तता

नीचे दिए गए विकल्पों में से सर्वाधिक उपयुक्त उत्तर का चयन कीजिए:

- (A) केवल e, d और b (B) केवल c, d और a
(C) केवल c, d और e (D) केवल a, b और e
(E) अनुत्तरित प्रश्न

20 संविधान के किस अनुच्छेद के अनुसार हिंदी देश की राजभाषा है?

- (A) अनुच्छेद 234 (B) अनुच्छेद 283
(C) अनुच्छेद 343 (D) अनुच्छेद 243
(E) अनुत्तरित प्रश्न

21 निम्नलिखित में कौन सा शब्द विदेशी है?

- (A) मसान (B) चिमटा
(C) खिड़की (D) तूफान
(E) अनुत्तरित प्रश्न

22 Where is the famous Sikh Shrine 'Hemkund Sahib' located?

- (A) Sikkim Himalayas (B) Zanskar Himalayas
(C) Garhwal Himalayas (D) Kumaon Himalayas
(E) Question not attempted

प्रसिद्ध सिख गुरुद्वारा 'हेमकुंड साहिब' कहाँ स्थित है?

- (A) सिक्किम हिमालय (B) जांस्कर हिमालय
(C) गढ़वाल हिमालय (D) कुमाऊँ हिमालय
(E) अनुत्तरित प्रश्न

सबसे पहले जानकारी
ताप करने के लिए
टेलीग्राम -> Aaj 1999 APP
L JAK 1999 APP

- 23 Sewan, Dhaman and Karad are _____
 (A) Types of grasses (B) Types of Rajasthani painting forms
 (C) Types of folk dances (D) Desert soils
 (E) Question not attempted
- सेवन, धमन और कराद _____ हैं।
 (A) घास के प्रकार (B) राजस्थानी चित्रकला (पेंटिंग्स) रूप के प्रकार
 (C) लोक नृत्य के प्रकार (D) मरुस्थल मृदा
 (E) अनुत्तरित प्रश्न
- 24 Which country's armed forces were awarded the coveted 'Golden Owl' award for their outstanding performance in Dec 2023? (Choose the most appropriate option from below)
 (A) Sri Lanka (B) Singapore
 (C) India (D) China
 (E) Question not attempted
- किस देश के सशस्त्र बलों को दिसंबर 2023 में उनके उत्कृष्ट प्रदर्शन हेतु उन्हें 'गोल्डन आउल' सम्मान से सुसज्जित किया है? (निम्न में से सबसे उपयुक्त विकल्प चुनें)
 (A) श्रीलंका (B) सिंगापुर
 (C) भारत (D) चीन
 (E) अनुत्तरित प्रश्न
- 25 Who was appointed as the first woman Chief Justice of Uttarakhand High Court?
 (A) Hima Kohli (B) Indira Banarjee
 (C) Ruma Pal (D) Ritu Bahri
 (E) Question not attempted
- उत्तराखंड उच्च न्यायालय की पहली महिला मुख्य न्यायाधीश किसे नियुक्त किया गया है?
 (A) हिमा कोहली (B) इंदिरा बनर्जी
 (C) रूमा पाल (D) रितु बाहरी
 (E) अनुत्तरित प्रश्न
- 26 Which one among the following is a "Fossil Park"?
 (A) Sariska (B) Ranthambhore
 (C) Akal Wood (D) Keoladeo Ghana
 (E) Question not attempted
- निम्नलिखित में से कौन-सा "जीवाश्म पार्क" है?
 (A) सरिस्का (B) रणथम्भौर
 (C) अकाल वूड (D) केवलादेव घाना
 (E) अनुत्तरित प्रश्न
- 27 Which of the following are not the Artificial Intelligence (AI) related projects initiated by the Rajasthan Government?
 (A) UID (B) Audio Analytics
 (C) RajBOT (D) Revenue Intelligence & Analytics
 (E) Question not attempted
- निम्नलिखित में से कौन सी राजस्थान सरकार द्वारा शुरू की गई आर्टिफिशियल इंटेलिजेंस (ए. आई.) से संबंधित परियोजनाएं नहीं हैं?
 (A) यू. आई. डी. (B) ऑडियो एनालिटिक्स
 (C) राजबोट (D) राजस्व खुफिया और विश्लेषण
 (E) अनुत्तरित प्रश्न

Ashy gik fmk

टेलाग्राम



28 Who amongst the following Indians has been recently selected for the 'Goldman Environmental Prize 2024'?

- (A) Tulsi Gowda (B) Rajendra Singh
(C) Ramesh Agrawal (D) Alok Shukla
(E) Question not attempted

हाल ही में निम्न में से किस भारतीय का चयन 'स्वर्णिम पर्यावरण पुरस्कार 2024' हेतु हुआ है?

- (A) तुलसी गौड़ा (B) राजेन्द्र सिंह
(C) रमेश अग्रवाल (D) आलोक शुक्ला
(E) अनुत्तरित प्रश्न

29 Which of the following is the starting point of the Ram Setu in India?

- (A) Arichal Munai (B) Shivaganga
(C) Thanjavur (D) Madurai
(E) Question not attempted

भारत में निम्नलिखित में से कौन सा रामसेतु का प्रारंभिक बिंदु है?

- (A) अरिचल मुनई (B) शिवगंगा
(C) तंजावुर (D) मदुरई
(E) अनुत्तरित प्रश्न

30 'A' borrows a sum of ₹ 2000 from his friend 'B' on 31 December 2011 on the condition that he will return the same after one year with simple interest at 8% per annum. However 'A' gets into a position of returning the money on 1 July 2012. How much interest amount he has to pay to 'B'?

A अपने मित्र B से 31 दिसम्बर 2011 को ₹ 2000 उधार लेता है जिसकी शर्त है कि वह एक वर्ष बाद 8% वार्षिक साधारण ब्याज से उसे वापस भुगतान कर देगा। लेकिन A उस राशि को 1 जुलाई 2012 को वापस कर देता है। अब उसे B को कितनी ब्याज देना पड़ेगा?

- (A) ₹ 100 (B) ₹ 120
(C) ₹ 80 (D) ₹ 90
(E) Question not attempted / अनुत्तरित प्रश्न

31 Rakesh spends 80% of his income. If his income is increased by 14% and saving decreases by 15%, then what will be percentage increase in his expenditure?

राकेश अपनी आय का 80% खर्च करता है। यदि उसकी आय 14% से बढ़ जाती है और बचत 15% से घट जाती है, तो उसके खर्च में कितने प्रतिशत वृद्धि होगी?

- (A) 22.25% (B) 25%
(C) 20% (D) 21.25%
(E) Question not attempted / अनुत्तरित प्रश्न

32 If 'm' is proportional to 'n' and m = 5 when n = 4, then what is the value of m when n = 20?

- यदि 'm' से 'n' समानुपातिक हो एवं m=5 जबकि n=4 हो, जब n=20 हो तब m का मूल्य क्या होगा?
(A) 25 (B) 20
(C) 28 (D) 22.5
(E) Question not attempted / अनुत्तरित प्रश्न

33 After Independence three states in Rajputana acceded to the Indian Union through the-

- (A) Instrument of Integration (B) Accession Instrument League
(C) Instrument of Obligation (D) Instrument of Accession
(E) Question not attempted

देश की स्वतंत्रता के पश्चात् राजपुताना के तीन राज्यों का भारतीय संघ में विलय _____ के तहत किया गया।

- (A) इन्सट्रुमेंट ऑफ इन्टीग्रेशन (B) एक्सेशन इन्सट्रुमेंट लीग
(C) इन्सट्रुमेंट ऑफ ऑब्लिगेशन (D) इन्सट्रुमेंट ऑफ एक्सेशन
(E) अनुत्तरित प्रश्न

- 34 Which of the following is an institutional factor of agriculture which influences the pattern and productivity of agriculture?
 (A) Chemical Fertilisers (B) Crop Insurance
 (C) Size of the holding of fields (D) Topography
 (E) Question not attempted
- निम्नलिखित में से कृषि का कौन-सा संस्थागत कारक, कृषि की उत्पादकता और प्रारूप को प्रभावित करता है?
 (A) रसायनिक उर्वरक (B) फसल बीमा
 (C) अधीनस्थ कृषि क्षेत्र का आकार (D) स्थलाकृति
 (E) अनुत्तरित प्रश्न
- 35 'Narma' is associated with which crop in Rajasthan?
 (A) Tea (B) Coffee
 (C) Jute (D) Cotton
 (E) Question not attempted
- 'नरमा' राजस्थान की किस फसल से सम्बन्धित है?
 (A) चाय (B) कॉफी
 (C) जूट (D) कपास
 (E) अनुत्तरित प्रश्न
- 36 For the given sentence, choose the **most appropriate** answer from the options below:
 The language and style of a formal letter is-
 (A) very friendly (B) polite and brief
 (C) lengthy (D) chatty
 (E) Question not attempted
- 37 For the word given in Hindi, choose the **most appropriate** word in English from the options below:
 असमर्थनीय
 (A) unacceptable (B) untenable
 (C) tenable (D) acceptable
 (E) Question not attempted
- 38 From which generation of computer, the use of Integrated Circuits (IC) started?
 (A) Third Generation (B) Fourth Generation
 (C) First Generation (D) Second Generation
 (E) Question not attempted
- कंप्यूटर की कौन सी पीढ़ी से इटीग्रेटेड सर्किट (आई. सी.) का उपयोग शुरू हुआ है?
 (A) तीसरी पीढ़ी (B) चौथी पीढ़ी
 (C) पहली पीढ़ी (D) दूसरी पीढ़ी
 (E) अनुत्तरित प्रश्न
- 39 Who describes Prime Minister as "Primus inter pares" (First among equals) and "key stone of the Cabinet arch"?
 (A) H. J. Laski (B) Munro
 (C) Raunsary Muir (D) Lord Morely
 (E) Question not attempted
- किसने प्रधान मंत्री को "प्रायमस इंटर पेरस" (समकक्षों में सबसे आगे रहने वाला) और "केबिनेट के प्रमुख स्तंभ" के रूप में वर्णित किया?
 (A) एच.जे. लास्की (B) मुनरो
 (C) रॉनसूरे मुइर (D) लॉर्ड मोरले
 (E) अनुत्तरित प्रश्न

रेलीगियस
 ↓
 Ashyugic tik

40 Who was the first Lokayukta of Rajasthan?

- (A) Justice I.D. Dua (B) Justice J.L. Gupta
(C) Justice Pratap Krishna Lohra (D) Justice S.S. Kothari
(E) Question not attempted

राजस्थान के प्रथम लोकायुक्त कौन थे?

- (A) जस्टिस आई.डी. दुआ (B) जस्टिस जे.एल. गुप्ता
(C) जस्टिस प्रताप कृष्ण लोहरा (D) जस्टिस एस.एस. कोठारी
(E) अनुत्तरित प्रश्न

41 What is the tenure of the Chairperson and Members of the Rajasthan Human Rights Commission?

- (A) 5 Years or upto 65 years of age whichever is earlier
(B) 3 Years or upto 65 years of age whichever is earlier
(C) 5 Years or upto 70 years of age whichever is earlier
(D) 3 Years or upto 70 years of age whichever is earlier
(E) Question not attempted

राजस्थान मानवाधिकार आयोग के अध्यक्ष तथा सदस्यों का कार्यकाल कितना होता है?

- (A) 5 वर्ष या 65 वर्ष की आयु तक जो भी पहले हो (B) 3 वर्ष या 65 वर्ष की आयु तक जो भी पहले हो
(C) 5 वर्ष या 70 वर्ष की आयु तक जो भी पहले हो (D) 3 वर्ष या 70 वर्ष की आयु तक जो भी पहले हो
(E) अनुत्तरित प्रश्न

42 Who among the following was the first woman Governor of the state of Rajasthan?

- (A) Prabha Rau (B) Margret Alva
(C) Kamla Beniwal (D) Pratibha Patil
(E) Question not attempted

निम्नलिखित में से राजस्थान राज्य की प्रथम महिला राज्यपाल (गवर्नर) कौन थीं?

- (A) प्रभा राव (B) मार्गरेट अल्वा
(C) कमला बेनीवाल (D) प्रतिभा पाटिल
(E) अनुत्तरित प्रश्न

43 Match List-I with List-II:

List-I (Words)

- a. generous
b. honour
c. absurd
d. accomplish

List-II (Synonyms)

- I. esteem
II. ridiculous
III. achieve
IV. charitable

Choose the *most appropriate* answer from the options given below:

- (A) a - IV, b - I, c - II, d - III
(C) a - I, b - II, c - III, d - IV
(E) Question not attempted

- (B) a - II, b - III, c - IV, d - I
(D) a - III, b - IV, c - I, d - II

44 Choose the *most appropriate* antonym of the word "Ancient" from below

- (A) Destroy (B) Modern
(C) Insult (D) Rough
(E) Question not attempted

45 For the sentence given, choose the *most appropriate* answer in reported speech from the options below:
Ravi said, "My mother is going to her home town."

- (A) Ravi said that his mother was going to her home town.
(B) Ravi said that his mother had gone to her home town.
(C) Ravi said that his mother will go to her home town.
(D) Ravi said that his mother has gone to her home town.
(E) Question not attempted

46 The Planning Commission of India was formed on _____.

- (A) 1st January 2015 (B) 2nd October 1950
(C) 26th January 1950 (D) 15th March 1950
(E) Question not attempted

भारत के योजना आयोग का गठन _____ को हुआ था।

- (A) 1 जनवरी 2015 (B) 2 अक्टूबर 1950
(C) 26 जनवरी 1950 (D) 15 मार्च 1950
(E) अनुत्तरित प्रश्न

47 Vergheese Kurien is known as the father of which revolution in India ?

- (A) Green Revolution (B) Red Revolution
(C) White Revolution (D) Blue Revolution
(E) Question not attempted

वर्गीज कुरियन को भारत में किस क्रांति के जनक के रूप में जाना जाता है?

- (A) हरित क्रांति (B) लाहित (रक्त) क्रांति
(C) श्वेत क्रांति (D) नीली क्रांति
(E) अनुत्तरित प्रश्न

48 Which of the following is *NOT* a large scale Industry in India? (Choose the most appropriate option from below)

- (A) Iron and Steel Industry (B) Cotton Textile Industry
(C) Jute Industry (D) Khadi and Village Industry
(E) Question not attempted

निम्नलिखित में से कौन-सा भारत में बृहत् श्रेणी का उद्योग नहीं है? (निम्न में से सबसे उपयुक्त विकल्प चुनें)

- (A) लौह और इस्पात उद्योग (B) सूती कपड़ा उद्योग
(C) पटसन उद्योग (D) खादी और ग्रामोद्योग
(E) अनुत्तरित प्रश्न

49 Chandoli was declared as National Park in 2004. It is located in which Indian state?

- (A) Maharashtra (B) Haryana
(C) West Bengal (D) Meghalaya
(E) Question not attempted

2004 में चन्दौली को राष्ट्रीय उद्यान घोषित किया गया था। यह भारत के कौन से राज्य में है?

- (A) महाराष्ट्र (B) हरियाणा
(C) पश्चिम बंगाल (D) मेघालय
(E) अनुत्तरित प्रश्न

50 Which state assembly passed a bill to provide reservation in state government jobs for SC, ST, OBC and EWS from 60% to 77%?

- (A) West Bengal (B) Andhra Pradesh
(C) Kerala (D) Jharkhand
(E) Question not attempted

किस राज्य की विधानसभा ने राज्य सरकार की नौकरियों में एस सी, एस टी, ओ. बी. सी. और ई. डब्ल्यू. एस. आरक्षण को 60% से बढ़ाकर 77% कर देने का विधेयक पारित किया?

- (A) पश्चिम बंगाल (B) आंध्र प्रदेश
(C) केरल (D) झारखंड
(E) अनुत्तरित प्रश्न

51 Which of the following articles empowers the parliament to legislate on any matter enumerated in the state list in the national interest, if the resolution is passed by the Rajya Sabha with a 2/3 majority of members present in the house and voting? (Choose the most appropriate option from below)

- (A) Article 312 (B) Article 360
(C) Article 54 (D) Article 249
(E) Question not attempted

निम्नलिखित में से कौनसा अनुच्छेद संसद की राष्ट्रीय हित में राज्य सूची में शामिल किसी भी मामले पर कानून बनाने का अधिकार देता है, यदि प्रस्ताव राज्य सभा द्वारा संसद में उपस्थित सदस्यों और मतदान के 2/3 बहुमत के साथ पारित किया जाता है। (निम्न में से सबसे उपयुक्त विकल्प

- चुनें)
(A) अनुच्छेद 312 (B) अनुच्छेद 360
(C) अनुच्छेद 54 (D) अनुच्छेद 249
(E) अनुत्तरित प्रश्न

52 Among the following places in Rajasthan, where is the Pichola lake situated?

- (A) Bhilwara (B) Karauli
(C) Udaipur (D) Ajmer
(E) Question not attempted

पिचौला (पिछौला) झील, राजस्थान के निम्नलिखित में से किस स्थान में पायी जाती है?

- (A) भीलवाड़ा (B) करौली
(C) उदयपुर (D) अजमेर
(E) अनुत्तरित प्रश्न

53 The state bird of Rajasthan is _____.

- (A) Godawan (Great Indian bustard) (B) Blue Jay
(C) Indian Roller (D) Peacock
(E) Question not attempted

राजस्थान का राज्य पक्षी कौन सा है?

- (A) गोदावान (ग्रेट इंडियन बस्टर्ड) (B) नीलकंठ
(C) भारतीय रोलर (D) मोर
(E) अनुत्तरित प्रश्न

54 Which of the following peaks of Aravali Ranges is the highest?

- (A) Jagra (B) Kamalnath
(C) Gurushikhar (D) Raghunathgarh
(E) Question not attempted

अरावली श्रृंखला के निम्नलिखित शिखरों में सबसे ऊँची चोटी कौन सी है?

- (A) जागरा (B) कमलनाथ
(C) गुरुशिखर (D) रघुनाथगढ़
(E) अनुत्तरित प्रश्न

दिलीग्राम

↓
JK Jaggahnd sim



55 'Kalisindh Thermal Power Project' is located in which of the following areas of Rajasthan? (Choose the most appropriate option from below)

- (A) Barmer (B) Kota
(C) Jhalawar (D) Bikaner
(E) Question not attempted

'कालीसिन्ध तापीय ऊर्जा परियोजना' निम्नलिखित में से राजस्थान के किस क्षेत्र में स्थित है? (निम्न में से सबसे उपयुक्त विकल्प चुनें)

- (A) बाड़मेर (B) कोटा
(C) झालावाड़ (D) बीकानेर
(E) अनुत्तरित प्रश्न

56 Where is the archaeological site of "Civilization of Balathal" situated?

- (A) Hanumangarh (B) Ajmer
(C) Vallabhnagar, Udaipur (D) Mount Abu, Sirohi
(E) Question not attempted

'बालाथल सभ्यता' का पुरातत्व स्थल कहाँ स्थित है?

- (A) हनुमानगढ़ (B) अजमेर
(C) वल्लभनगर, उदयपुर (D) माऊन्ट आबू, सिरोही
(E) अनुत्तरित प्रश्न

57 In which year Prithivi Raj III defeated Chandel Ruler of Mahoba?

- (A) 1191 A.D. (B) 1192 A.D.
(C) 1181 A.D. (D) 1182 A.D.
(E) Question not attempted

किस वर्ष में पृथ्वी राज III ने महोबा के शासक चन्देल को हराया था?

- (A) 1191 ई. (B) 1192 ई.
(C) 1181 ई. (D) 1182 ई.
(E) अनुत्तरित प्रश्न

58 "Saheliyon ki Bari" a popular tourist destination in Udaipur was built by _____

- (A) Maharaja Surajmal (B) Maharaja Udai Singh
(C) Maharana Shambhu Singh-I (D) Maharana Sangram Singh - II
(E) Question not attempted

उदयपुर का एक प्रसिद्ध पर्यटक स्थल "सहेलियों की बाड़ी" किसके द्वारा बनवाया गया था।

- (A) महाराजा सूरजमल (B) महाराजा उदय सिंह
(C) महाराणा शंभू सिंह-I (D) महाराणा संग्राम सिंह-II
(E) अनुत्तरित प्रश्न

59 In which year the Indian Government launched the New Economic Policy of India? (Choose the most appropriate option from below)

- भारत सरकार ने किस वर्ष में भारत की नवीन आर्थिक नीति का शुभारंभ किया? (निम्न में से सबसे उपयुक्त विकल्प चुनें)
- (A) 1990 (B) 1993
(C) 1992 (D) 1991
(E) Question not attempted / अनुत्तरित प्रश्न

60 Who from the following has the primary responsibility of distribution of the food grains in India?

- (A) Food Safety and Standard Authority of India (B) Employee's State Insurance
(C) Bureau of Indian Standards (D) Food Corporation of India
(E) Question not attempted

भारत में निम्नलिखित में से खाद्यान्न के वितरण की मुख्य जिम्मेदारी किसकी है?

- (A) भारतीय खाद्य सुरक्षा और मानक प्राधिकरण (B) कर्मचारियों का राज्य बीमा
(C) भारतीय मानक संस्थान (D) भारतीय खाद्य निगम
(E) अनुत्तरित प्रश्न

61 Which Union Ministry launched the 'Swachh Sarvekshan 2023' - Mera Shahar, Meri Pehchan' survey? (most appropriate option from below)

- (A) Ministry of Jal Shakti
(B) Ministry of Tourism
(C) Ministry of Housing and Urban Affairs (MoHUA)
(D) Ministry of MSME
(E) Question not attempted

किस मंत्रालय ने 'स्वच्छ सर्वेक्षण 2023 - मेरा शहर मेरी पहचान' का सर्वेक्षण प्रारम्भ किया? (निम्न में से सबसे उपयुक्त विकल्प चुनें)

- (A) जल शक्ति मंत्रालय
(B) पर्यटन मंत्रालय
(C) आवासन और शहरी कार्य मंत्रालय
(D) एम. एस. एम. ई. मंत्रालय
(E) अनुत्तरित प्रश्न

62 In Olympic 2024, India was at _____ spot in the medals tally?

- (A) 37th
(B) 91st
(C) 17th
(D) 71st
(E) Question not attempted

ओलंपिक 2024 में भारत पदक तालिका में _____ स्थान पर रहा?

- (A) 37 वें
(B) 91 वें
(C) 17 वें
(D) 71 वें
(E) अनुत्तरित प्रश्न

63 Which state hosted Outlook Planet Sustainability Summit and Awards-2024?

- (A) Goa
(B) Tamil Nadu
(C) Rajasthan
(D) Maharashtra
(E) Question not attempted

किस राज्य ने आउटलुक प्लेनेट सस्टेनेबिलिटी समिट एंड अवार्ड्स 2024 की मेजबानी की?

- (A) गोवा
(B) तमिलनाडु
(C) राजस्थान
(D) महाराष्ट्र
(E) अनुत्तरित प्रश्न

64 Which of the following statements is not true with regard to the Comptroller and Auditor General of India?

- a. The CAG is appointed by the President of India.
b. The CAG can be removed on the recommendation of the President of India.
c. The salary and allowances of the CAG are charged on the consolidated fund of India.
d. The Tenure of CAG is fixed for five years.

Choose the **most appropriate** answer from the options given below:

- (A) b, c and d only
(B) a, b and d only
(C) a, c and d only
(D) a, b and c only
(E) Question not attempted

निम्नलिखित में से कौन से कथन भारत के नियंत्रक और महालेखापरीक्षक के बारे में सही नहीं हैं?

- a. कैग (CAG) को भारत के राष्ट्रपति के द्वारा नियुक्त किया जाता है।
b. भारत के राष्ट्रपति के अनुमोदन पर कैग (CAG) को हटाया जा सकता है।
c. कैग (CAG) का वेतन और भत्ते भारत की समेकित निधि से दिये जाते हैं।
d. कैग (CAG) का कार्यकाल 5 साल के लिए निश्चित रहता है।

नीचे दिए गए विकल्पों में से **सर्वाधिक उपयुक्त** उत्तर चुनें:

- (A) केवल b, c और d
(B) केवल a, b और d
(C) केवल a, c और d
(D) केवल a, b और c
(E) अनुत्तरित प्रश्न

65 Which of the following provisions of the Indian Constitution deals with the appointment and dismissal of the Council of Ministers?

- (A) Article 74 (B) Article 75
(C) Article 70 (D) Article 72
(E) Question not attempted

निम्नलिखित में से भारतीय संविधान का कौन सा प्रावधान मंत्रिपरिषद् की नियुक्ति और पदच्युत से संबंध रखता है?

- (A) अनुच्छेद 74 (B) अनुच्छेद 75
(C) अनुच्छेद 70 (D) अनुच्छेद 72
(E) अनुत्तरित प्रश्न

66 Complete the sentence by choosing the **most suitable** article from the options given below:
Please get me _____ umbrella when I go out shopping as the monsoons are approaching.

- (A) No Article (B) an
(C) the (D) a
(E) Question not attempted

67 Complete the sentence by choosing the **most appropriate** preposition from the options given below:
I reached the school _____ the gates closed.

- (A) by (B) from
(C) later (D) before
(E) Question not attempted

68 Diesel engine converts energy from _____. (Choose the most appropriate option from below)

- (A) Electric energy to sound energy (B) Nuclear energy to electric energy
(C) Chemical energy to mechanical energy (D) Chemical energy to electric energy
(E) Question not attempted

डीजल इंजन _____ परिवर्तित करता है। (निम्न में से सबसे उपयुक्त विकल्प चुनें)

- (A) इलेक्ट्रिक ऊर्जा से साउंड ऊर्जा (B) न्यूक्लियर ऊर्जा से इलेक्ट्रिक ऊर्जा
(C) कैमिकल ऊर्जा से मैकेनिकल ऊर्जा (D) कैमिकल ऊर्जा से इलेक्ट्रिक ऊर्जा
(E) अनुत्तरित प्रश्न

69 Choose the **most appropriate** word from the given alternatives which bears the same relationship with the third word, as the first two bear.

Mountain: Hill: Tree: ?

- (A) Forest (B) Rain
(C) Leaf (D) Shrub
(E) Question not attempted

नीचे दिए गए विकल्पों में से पहले दो शब्दों के सम्बंध के अनुरूप तीसरे शब्द के लिए नीचे दिए गए विकल्पों से सबसे उपयुक्त शब्द चुनिए:
पर्वत: पहाड़: : पेड़: ?

- (A) जंगल (B) वर्षा
(C) पत्ती (D) झाड़ियाँ
(E) अनुत्तरित प्रश्न

70 Choose the odd one out.

- (A) Greece (B) France
(C) Korea (D) Poland
(E) Question not attempted

विषम का चयन करें।

- (A) ग्रीस (B) फ्रांस
(C) कोरिया (D) पोलैंड
(E) अनुत्तरित प्रश्न

- 71 If in a certain code, O is written as L, A as H, M as I, S as F, N as T, E as S, I as A, P as G and C as E, then how will COMPANIES be written in that code?
यदि किसी कोड में O को L, A को H, M को I, S को F, N को T, E को S, I को A, P को G एवं C को E लिखा जाता है, तो इस कोड में COMPANIES को कैसे लिखा जाएगा?
- (A) ~~ELIGHMATFS~~ (D) ~~ELIGHTASF~~
(C) ~~ELIGHBSBSF~~ (D) ~~ELGHITASF~~
(E) Question not attempted / अनुत्तरित प्रश्न

O - L
A - H
M - I
S - F
N - T
E - S
I - A
P - G
C - E
ELIGHTASF

- 72 निम्नलिखित में से बिजली का सबसे उपयुक्त पर्यायवाची चुनीये:
- (A) कांता (B) तीर
(C) चंचला (D) तनय
(E) अनुत्तरित प्रश्न

Read the passage and answer questions 73 to 76 :

"Stress"

All people have some stress in their lives. A little stress makes life interesting, and keeps you on your toes. However, too much stress can be unhealthy. You may find your life becoming stressful whenever there are changes in your environment, in your relationships, or in the demands you put on yourself.

Stress can also be caused by good things in your life, such as getting a new job, moving to a new place, or getting married.

How can you tell when your life is getting too "stressful"? You will probably find yourself always feeling rushed, as though you must hurry everywhere you go. There is never enough time to do everything that you need to do. You may find yourself walking, talking, and eating more quickly than usual.

Besides causing emotional problems, stress can also cause real physical problems. If you have too much stress in your life, you may suffer from stomach problems, headaches or neck and shoulder pain.

Prevention is the best way to deal with stress. First of all, be organized- there is nothing so stressful as a disorganized life. Put your life and your surroundings (your home, apartment or desk at work or school) in order. Don't procrastinate. Stop putting things off. Do what needs to be done today. On the other hand, don't always feel that you have to do everything right now. Learn to say "no" to activities and commitments that will only add more stress to your life. Remember that you are only human, and that you can only do one thing at a time.

Learn to relax. Slow down. Take a break or a walk when you feel yourself getting stressed. Find a hobby that you enjoy. Reading, listening to music or creating something with your hands are all great ways to bring some peace to a hectic life. Learn to laugh at yourself and your life. Try to look on the bright side of life. Even when things seem pretty dark and stressful, there is usually a place for some humor and a smile.

- 73 What may cause stress? (Choose the most appropriate option from below)
- (A) When you do Yoga.
(B) When you go on vacation with friends.
(C) When you make changes in the demands you put on yourself.
(D) When you relax and meditate.
(E) Question not attempted

- 74 How to tell if you are too stressed out? (Choose the most appropriate option from below)
- (A) You have time to volunteer for many social work.
(B) You are relaxed and take life easy.
(C) You feel full of energy and josh.
(D) You run short of time to do all you need to do.
(E) Question not attempted

Download Now
Taj Mahal Karlo APP

- 75 What is one of the appropriate way to manage stress? (Choose the most appropriate option from below)
- (A) Take on many assignments together.
 (B) Do everything by yourself and avoid delegation of work.
 (C) Plan and organise your work.
 (D) Rush all the activities you do.
 (E) Question not attempted
- 76 Choose the **most appropriate** meaning of the idiom "to be on your toes" from the options below:
- (A) Take a break
 (B) be alert and ready for anything
 (C) Putting things off
 (D) Look on the bright side
 (E) Question not attempted
- 77 Blue Revolution in India was launched during the period :
- (A) 1985-1990
 (B) 1990-1995
 (C) 1975-1980
 (D) 1980-1985
 (E) Question not attempted
- भारत में नीली क्रांति किस कालावधि में प्रारम्भ की गई थी?
- (A) सन् 1985-1990
 (B) सन् 1990-1995
 (C) सन् 1975-1980
 (D) सन् 1980-1985
 (E) अनुत्तरित प्रश्न
- 78 In which of the following, Rajasthan is the largest producer in the country?
- (A) Wool
 (B) Tea
 (C) Wheat
 (D) Rice
 (E) Question not attempted
- राजस्थान पूरे देश में निम्नलिखित में से किसका सर्वाधिक उत्पादक राज्य है?
- (A) ऊन
 (B) चाय
 (C) गेहूँ
 (D) चावल
 (E) अनुत्तरित प्रश्न
- 79 Which of the following dams of Rajasthan is for both irrigation and Hydroelectricity? (Choose the most appropriate option from below)
- (A) Meja Dam
 (B) Jawai Dam
 (C) Ram Sagar Dam
 (D) Rana Pratap Sagar Dam
 (E) Question not attempted
- राजस्थान में निम्नलिखित में से कौन सा बांध है जिसका सिंचाई और जल विद्युत दोनों के लिए उपयोग किया जाता है? (निम्न में से सबसे उपयुक्त विकल्प चुनें)
- (A) मेजा बांध
 (B) जवाई बांध
 (C) राम सागर बांध
 (D) राणा प्रताप सागर बांध
 (E) अनुत्तरित प्रश्न
- 80 Who, amongst the following famous artists, has represented Rajasthan in the Bharat Utsav in 'Bahrupia Kala'?
- (A) Amar Singh Rathore
 (B) Jai Singh Rathore
 (C) Jamna Lal Bhatt
 (D) Janki Lal Bhand
 (E) Question not attempted
- निम्नलिखित में से किस प्रसिद्ध कलाकार ने भारत उत्सव में 'बहुरूपिया कला' में राजस्थान का प्रतिनिधित्व किया?
- (A) अमर सिंह राठी
 (B) जय सिंह राठी
 (C) जमना लाल भट्ट
 (D) जानकी लाल भांड
 (E) अनुत्तरित प्रश्न



81 Match List-I with List-II

List-I (Chhatri)

- a. Chhatri of Sawai Jai Singh
b. Chhatri of Musi Rani
c. Chhatri of Gopal Singh
d. Sethon ki Chhatri

List-II (Places)

- I. Alwar
II. Ramgarh
III. Gatore
IV. Karauli

सूची-I के साथ सूची-II का मिलान कीजिए

सूची-I (छतरी)

- a. सवाई जय सिंह की छतरी
b. मूसी रानी की छतरी
c. गोपाल सिंह की छतरी
d. सेठों की छतरी

सूची-II (स्थान)

- I. अलवर
II. रामगढ़
III. गैटोर
IV. करौली

Choose the **most appropriate** answer from the options given below:

नीचे दिए गए विकल्पों में से **सर्वाधिक उपयुक्त** उत्तर चुनें:

- (A) a - IV, b - III, c - I, d - II
(C) a - I, b - II, c - III, d - IV
(E) Question not attempted / अनुत्तरित प्रश्न

- ~~(B)~~ a - III, b - I, c - IV, d - II
(D) a - II, b - I, c - IV, d - III

82 Who is famous as 'Wagad Ki Meera'?

- (A) Gavri Bai
(C) Rana Bai
(E) Question not attempted

- (B) Panna Dhai
(D) Karmawati

'वागड़ की मीरा' के नाम से कौन प्रसिद्ध है?

- ~~(A)~~ गवरी बाई
(C) राणा बाई
(E) अनुत्तरित प्रश्न

- (B) पन्ना धाय
(D) कर्मावती

83 Kattha is extracted from the inner wood of which tree?

- (A) Khair tree
(C) Kul tree
(E) Question not attempted

- (B) Mulberry tree
(D) Kusum tree

कत्था कौन-से वृक्ष की आंतरिक लकड़ी से प्राप्त किया जाता है?

- ~~(A)~~ खैर पेड़
(C) कुल वृक्ष
(E) अनुत्तरित प्रश्न

- (B) शहतूत पेड़
(D) कुसुम पेड़

84 Which of the following rivers is the largest tributary of Indus river?

- (A) The Chenab
(C) The Satluj
(E) Question not attempted

- (B) The Jhelum
(D) The Beas

सिंधु नदी की सबसे बड़ी सहायक नदी (ट्राइब्यूटरी) कौन-सी है?

- (A) चेनाब
(C) सतलुज
(E) अनुत्तरित प्रश्न

- ~~(B)~~ झेलम
(D) ब्यास

सभी पेपर सबसे पहले
प्राप्त करने के लिए
हेलीग्राम जोड़ें

जय जगन्नाथ सार

Ashy Jai Jai

- 85 In the fourth phase of integration of Rajasthan, which four princely states merged into Greater Rajasthan?
- (A) Alwar, Bharatpur, Dholpur, Karauli (B) Jaipur, Jodhpur, Bikaner, Jaisalmer
(C) Kota, Tonk, Bundi, Jhalawar (D) Pratapgarh, Dungarpur, Kishangarh, Shahpura
(E) Question not attempted

राजस्थान के एकीकरण के चौथे चरण में किन चार रियासतों का बृहत्तर राजस्थान में विलय हुआ?

- (A) अलवर, भरतपुर, धौलपुर, करौली (B) जयपुर, जोधपुर, बीकानेर, जैसलमेर
(C) कोटा, टोंक, बूंदी, झालावाड़ (D) प्रतापगढ़, डूंगरपुर, किशनगढ़, शाहपुरा
(E) अनुत्तरित प्रश्न

- 86 When did Netaji Subhash Chandra Bose proclaimed the setting up of the provisional government of free India at Singapore?

- (A) 23rd October 1943 (B) 24th October 1943
(C) 21st October 1943 (D) 22nd October 1943
(E) Question not attempted

नेताजी सुभाष चंद्र बोस ने सिंगापुर में स्वतंत्र भारत की अस्थायी (प्रोविजनल) सरकार की स्थापना की घोषणा किस तारीख को की थी?

- (A) 23 अक्टूबर 1943 (B) 24 अक्टूबर 1943
(C) 21 अक्टूबर 1943 (D) 22 अक्टूबर 1943
(E) अनुत्तरित प्रश्न

- 87 Choose the correct statements from the options given below:

- a. The British Parliament passed the Indian Independence Act on July 05, 1947.
b. This Act was based on the Mountbatten Plan.
c. The Act got royal assent on August 10, 1947.
d. The Act was implemented on August 15, 1947.

Choose the **most appropriate** answer from the options given below:

- (A) a, c and d only (B) b, c and d only
(C) a, b and c only (D) a, b and d only
(E) Question not attempted

नीचे दिए गए विकल्पों में से सही कथन चुनें:

- a. ब्रिटिश संसद ने 05 जुलाई, 1947 को भारतीय स्वतंत्रता अधिनियम पारित किया।
b. यह अधिनियम माउंट बेटन की योजना पर आधारित था।
c. अधिनियम ने 10 अगस्त, 1947 को रॉयल स्वीकृति प्राप्त की।
d. अधिनियम (एक्ट) 15 अगस्त, 1947 को लागू कर दिया था।

नीचे दिए गए विकल्पों में से **सर्वाधिक उपयुक्त** उत्तर चुनें:

- (A) केवल a, c और d (B) केवल b, c और d
(C) केवल a, b और c (D) केवल a, b और d
(E) अनुत्तरित प्रश्न

- 88 Who declared "the status of women should also be raised and women should be trained to take a larger and more intelligent interest in public affairs" at the Maharashtra Provincial Conference in May, 1928?

- (A) Subhash Chandra Bose (B) Bhagat Singh
(C) Mahatma Gandhi (D) J. L. Nehru
(E) Question not attempted

महाराष्ट्र प्रोविंसियल सम्मेलन मई-1928 में किसने घोषणा की "महिलाओं की स्थिति का उत्थान होना चाहिए और महिलाओं को जनता के विकास और अधिक समझ से रुचि लेने के लिए प्रशिक्षित किया जाना चाहिए"?

- (A) सुभाष चंद्र बोस (B) भगत सिंह
(C) महात्मा गाँधी (D) जे. एल. नेहरू
(E) अनुत्तरित प्रश्न

89 The length of a cold storage is double its breadth. Its height is 3m. The area of its four walls (including the doors) is 108 m². Find its volume.

एक शीत संग्रहागार की लम्बाई उसकी चौड़ाई से दुगुनी है। उसकी ऊंचाई 3m है। इसकी चार दीवारों (दरवाजों को शामिल कर) का क्षेत्रफल 108 m² है। इसका आयतन ज्ञात कीजिए।

- (A) 125 m³ (B) 256 m³
 (C) 216 m³ (D) 225 m³
 (E) Question not attempted / अनुत्तरित प्रश्न

90 निम्नलिखित किन शब्दों में 'गुण सन्धि' है?

- a. सत्येन्द्र b. स्वेच्छा
 c. प्रत्यक्ष d. वितैषणा
 e. न्यून

नीचे दिए गए विकल्पों में से सर्वाधिक उपयुक्त उत्तर चुनें :

- (A) केवल d और e (B) केवल e और a
 (C) केवल a और b (D) केवल c और d
 (E) अनुत्तरित प्रश्न

91 Which of the following is not a medicinal plant?

- (A) *Corchorus capsularis* (B) *Ocimum sanctum*
 (C) *Emblica officinalis* (D) *Curcuma longa*
 (E) Question not attempted

निम्नलिखित में से कौन-सा औषधीय पौधा नहीं है?

- (A) कोरचोरस कैप्सुलारिस (B) ओसिमम संक्टुम
 (C) इम्बलिका ऑफिसिनलिस (D) कुरकुमा लांग
 (E) अनुत्तरित प्रश्न

92 Which part from 'ashvagandha' plant is used to make medicines?

- (A) Leaves (B) Roots
 (C) Flowers (D) Shoots
 (E) Question not attempted

'अश्वगंधा' पौधे के किस हिस्से का उपयोग दवाईयां बनाने हेतु उपयोग किया जाता है?

- (A) पत्तियों का (B) जड़ों का
 (C) फूलों का (D) टहनी का
 (E) अनुत्तरित प्रश्न

93 Natural rubber is a polymer of:

- (A) Ethene (B) Butadiene
 (C) Ethylene (D) Isoprene
 (E) Question not attempted

प्राकृतिक रबर किसका एक पॉलिमर है?

- (A) इथेन (B) बुटाडाइन
 (C) इथिलीन (D) आइसोप्रिन
 (E) अनुत्तरित प्रश्न

94 Choose the odd one out.

- (A) Aggregate (B) Accumulate
(C) Congregate (D) Disperse
(E) Question not attempted

विषम का चयन करें।

- (A) संकलित (B) संचित करना
(C) एकत्र करना (D) तितर-बितर होना
(E) अनुत्तरित प्रश्न

95 There are five friends – Sachin, Kamal, Mohan, Arun and Ram. Sachin is shorter than Kamal, but taller than Ram. Mohan is the tallest. Arun is a little shorter than Kamal and a little taller than Sachin.

Who is the second tallest?

- (A) Kamal (B) Arun
(C) Ram (D) Sachin
(E) Question not attempted

पाँच दोस्त हैं- सचिन, कमल, मोहन, अरुण और राम। सचिन का कद कमल से छोटा है, पर राम से बड़ा है। मोहन का कद सबसे लंबा है। अरुण का कद कमल से थोड़ा कम है और सचिन से थोड़ा बड़ा है।

कद में दूसरा सबसे बड़ा कौन है?

- (A) कमल (B) अरुण
(C) राम (D) सचिन
(E) अनुत्तरित प्रश्न

सचिन - बड़ा
मोहन - सबसे लंबा
अरुण - छोटा
राम - छोटा

96 Some symbols are represented by letters as shown below:

कुछ प्रतीकों को अक्षरों द्वारा दर्शाया गया है जैसा कि नीचे दिखाया गया है:

+	-	×	÷	=	>	<
B	G	E	C	D	A	F

Which of the following expression is most appropriate?

निम्न में से कौन सा सर्वाधिक उपयुक्त व्यंजक है?

- (A) $15C 5F 8C 4B 6C 3$ (B) $15A 5E 8C 4B 6E 3$
(C) $15C 15B 8 F 4B 6C 2$ (D) $15B 5G 8B 4G 6F 3$
(E) Question not attempted / अनुत्तरित प्रश्न

$15 > 5 \times 8 \div 4 + 6 \times 3$
 $15 > 5 \times 2 + 6 \times 3$
 $15 > 20$

$15 \div 15 + 8 < 4 + 6 \div 2$

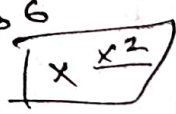
$15 + 5 - 8 + 4 - 6 < 3$
 $20 - 8 + 4 - 6$
 $20 - 12 - 6$
 $14 < 6$
 4×10 

97 The perimeter of a rectangle is 90 m. If its length is twice its breadth, then its area is:

एक आयत की परिमाप 90 m है। यदि इसकी लम्बाई चौड़ाई से दुगुनी हो, तो इसका क्षेत्रफल है:

- (A) $460 m^2$ (B) $420 m^2$
(C) $450 m^2$ (D) $380 m^2$
(E) Question not attempted / अनुत्तरित प्रश्न

98 The average monthly income of 'A' and 'B' is ₹ 6,000, that of 'B' and 'C' is ₹ 5,500 and that of 'A' and 'C' is ₹ 5,250. What is 'A's' monthly income?

A और B की औसत मासिक आय ₹ 6,000 है, B एवं C की औसत मासिक आय ₹ 5,500 और A और C की औसत मासिक आय ₹ 5,250 है, तब A की मासिक आय क्या होगी?

- (A) ₹ 5,750 (B) ₹ 6,200
(C) ₹ 6,250 (D) ₹ 6,450
(E) Question not attempted / अनुत्तरित प्रश्न

99 Which of the following is incorrectly matched?

- (A) Plaster of Paris - $\text{CaSO}_4 \cdot \frac{1}{2} \text{H}_2\text{O}$ (B) Baking soda - NaHCO_3
 (C) Washing soda - Na_2CO_3 (D) Bleaching powder - CaO
 (E) Question not attempted

निम्नलिखित में से किसका मिलान सही नहीं है?

- (A) प्लास्टर ऑफ पेरिस- $\text{CaSO}_4 \cdot \frac{1}{2} \text{H}_2\text{O}$ (B) बेकिंग सोडा NaHCO_3
 (C) वाशिंग सोडा - Na_2CO_3 (D) ब्लीचिंग पाउडर- CaO
 (E) अनुत्तरित प्रश्न

100 Given below are two statements:

Statement (I) : 'KARYA' is a program of department of science and technology, government of Rajasthan.

Statement (II) : 'KARYA' aims to provide short term research opportunities to students of basic sciences at graduate level only.

In light of the above statements, choose the **most appropriate** answer from the options given below:

- (A) Statement (I) is correct but Statement (II) is incorrect.
 (B) Statement (I) is incorrect but Statement (II) is correct.
 (C) Both Statement (I) and Statement (II) are correct.
 (D) Both Statement (I) and Statement (II) are incorrect.
 (E) Question not attempted

नीचे दो कथन दिए गए हैं :

कथन - I : कार्य(KARYA) विज्ञान एवं प्रौद्योगिकी विभाग, राजस्थान सरकार का एक प्रोग्राम है।

कथन - II : कार्य (KARYA) का लक्ष्य केवल स्नातक के छात्रों को बुनियादी विज्ञानों के लघु कालिक शोध अवसरों को प्रदान करना है।

उपर्युक्त कथनों के आलोक में निम्नलिखित विकल्पों में से **सर्वाधिक उपयुक्त** उत्तर चुनें :

- (A) कथन (I) सही है किन्तु कथन (II) गलत है। (B) कथन (I) गलत है किन्तु कथन (II) सही है।
 (C) कथन (I) और कथन (II) दोनों सही हैं। (D) कथन (I) और कथन (II) दोनों गलत हैं।
 (E) अनुत्तरित प्रश्न

कृ. 4999494d sir
 ↓ रेलीगाइड

101 Given below are two statements:

Statement (I) : Gram is grown as "Rabi" crop in Rajasthan.

Statement (II) : Oilseeds are grown both in "Rabi" and "Kharif" seasons in Rajasthan.

In light of the above statements, choose the **most appropriate** answer from the options given below.

- (A) Statement (I) is correct but Statement (II) is incorrect.
 (B) Statement (I) is incorrect but Statement (II) is correct.
 (C) Both Statement (I) and Statement (II) are correct.
 (D) Both Statement (I) and Statement (II) are incorrect.
 (E) Question not attempted

नीचे दो कथन दिए गए हैं:

कथन (I) : चना राजस्थान में "रबी" फसल के रूप में उगाया जाता है।

कथन (II) : तिलहन राजस्थान में "रबी" और "खरीफ" दोनों मौसम में उगाए जाते हैं।

उपर्युक्त कथनों के आलोक में, नीचे दिए गए विकल्पों में से **सर्वाधिक उपयुक्त** उत्तर चुनें।

- (A) कथन (I) सही है लेकिन कथन (II) गलत है। (B) कथन (I) गलत है लेकिन कथन (II) सही है।
 (C) कथन (I) और कथन (II) दोनों सही हैं। (D) कथन (I) और कथन (II) दोनों गलत हैं।
 (E) अनुत्तरित प्रश्न

102 Which of the following taxes is not levied and collected by the State Government of Rajasthan?

- (A) Road/Vehicle Tax (B) Income Tax
(C) Taxes on Agricultural Income (D) Taxes on land and structure
(E) Question not attempted

निम्नलिखित में से कौन सा कर राजस्थान राज्य सरकार द्वारा लगाया व संग्रहित नहीं किया जाता है?

- (A) सड़क/वाहन कर (B) आय कर
(C) कृषि आय पर कर (D) भूमि और संरचना पर कर
(E) अनुत्तरित प्रश्न

103 Which of the following is not a salient feature of the Indian Constitution?

- (A) Provisions drawn from various sources (B) Provision of Dual citizenship
(C) Lengthiest written Constitution (D) Universal Adult Franchise
(E) Question not attempted

निम्नलिखित में से कौन सी भारतीय संविधान की एक मुख्य विशेषता नहीं है?

- (A) विभिन्न स्रोतों से लिए गये प्रावधान (B) दोहरी नागरिकता का प्रावधान
(C) सबसे लंबा लिखित संविधान (D) सार्वभौमिक वयस्क मताधिकार
(E) अनुत्तरित प्रश्न

104 Which of the following statements is not correct about Sahariya tribe of Rajasthan?

- (A) The chief of the tribe is called Tapara.
(B) They worship several Gods and Goddesses, but their main god is "Behru Bharani".
(C) The habitat of Sahariya is South-Eastern Rajasthan, that too limited to Shahabad and Kishanganj tehsils of Baran district.
(D) They have "gotra" like Chauhan, Dodia etc.
(E) Question not attempted

निम्नलिखित में से कौन सा कथन राजस्थान की सहरिया जनजाति के बारे में सही नहीं है?

- (A) इस जनजाति के मुखिया को तपाड़ा कहा जाता है।
(B) वे कई देवी व देवताओं की पूजा करते हैं परन्तु उनके इष्ट देव "बेहरू भारानी" हैं।
(C) सहरिया का निवास दक्षिण-पूर्वी राजस्थान में है और वह भी बारां जिले के शहाबाद और किशनगंज तहसील तक ही सीमित है।
(D) इनमें चौहान, डोडिया आदि जैसे "गोत्र" होते हैं।
(E) अनुत्तरित प्रश्न

105 Arrange the following States / UT of India in descending order according to their population density (Census 2011).

- a. Kerala b. West Bengal
c. Delhi d. Bihar

भारत के निम्नलिखित राज्यों / केन्द्रशासित प्रदेश को 2011 की जनगणना के आधार पर जनसंख्या घनत्व के अनुसार अवरोही (घटते) क्रम में व्यवस्थित कीजिए।

- a. केरल b. पश्चिम बंगाल
c. दिल्ली d. बिहार

Choose the **most appropriate** answer from the options given below:

नीचे दिए गए विकल्पों में से **सर्वाधिक उपयुक्त** उत्तर चुनें:

- (A) c, a, d, b (B) a, d, b, c
(C) a, d, c, b (D) c, d, b, a
(E) Question not attempted / अनुत्तरित प्रश्न

106 Given below are two statements:

Statement (I) : Alluvial soils contain an adequate amount of Potassium, Phosphoric Acid and lime, which are ideal for growth of sugarcane, paddy, wheat and other cereal and pulse crops.

Statement (II) : This soil contains enough quantity of Nitrogen.

In light of the above statements, choose the **most appropriate** answer from the options given below.

- (A) Statement (I) is correct but Statement (II) is incorrect.
 (B) Statement (I) is incorrect but Statement (II) is correct.
 (C) Both Statement (I) and Statement (II) are correct.
 (D) Both Statement (I) and Statement (II) are incorrect.
 (E) Question not attempted

नीचे दो कथन दिए गए हैं:

कथन (I) : जलोढ़ मिट्टी में पर्याप्त मात्रा में पोटैश, फॉस्फोरिक एसिड और चूना पाया जाता है, जो गन्ना, धान, गेहूँ और अन्य अनाज और दलहन फसलों के उत्पादन के लिए आदर्श हैं।

कथन (II) : इस मिट्टी में पर्याप्त मात्रा में नाइट्रोजन पायी जाती है।

उपरोक्त कथनों के आलोक में, नीचे दिए गए विकल्पों में से **सर्वाधिक उपयुक्त** उत्तर चुनें।

- (A) कथन (I) सही है लेकिन कथन (II) गलत है।
 (B) कथन (I) गलत है लेकिन कथन (II) सही है।
 (C) कथन (I) और कथन (II) दोनों सही हैं।
 (D) कथन (I) और कथन (II) दोनों गलत हैं।
 (E) अनुत्तरित प्रश्न

107 Who was known as 'Frontier Gandhi'?

- (A) Khan Abdul Gaffar Khan
 (B) Mohd. Rasooq
 (C) Mahatma Gandhi
 (D) Sardar Patel
 (E) Question not attempted

'सीमांत गांधी' के नाम से किसे जाना जाता था?

- (A) खान अब्दुल गफ्फार खान
 (B) मोहम्मद रसूक
 (C) महात्मा गाँधी
 (D) सरदार पटेल
 (E) अनुत्तरित प्रश्न

108 The Khilafat movement was led by -

- (A) Bal Gangadhar Tilak and Vipin Chandra Pal
 (B) Maharaja Hari Singh and Shaukat Ali
 (C) Mahatma Gandhi and Khan Abdul Gaffar Khan
 (D) Mohammad Ali and Shaukat Ali
 (E) Question not attempted

खिलाफत आंदोलन का नेतृत्व किसके द्वारा किया गया था?

- (A) बाल गंगाधर तिलक और विपिन चन्द्र पाल
 (B) महाराजा हरि सिंह और शौकत अली
 (C) महात्मा गाँधी और खान अब्दुल गफ्फार खान
 (D) मोहम्मद अली और शौकत अली
 (E) अनुत्तरित प्रश्न

109 The famous speech addressed by the first Prime Minister of India Jawaharlal Nehru at the hour of midinght on 14-15 August 1947, is known as: (Choose the most appropriate option from below)

- (A) Tryst with Destiny
 (B) Hope for the better future
 (C) Wings of Challenges
 (D) Independent India
 (E) Question not attempted

भारत के प्रथम प्रधान मंत्री जवाहर लाल नेहरू द्वारा सन् 1947 के 14-15 अगस्त की मध्यरात्रि को दिए गए प्रसिद्ध भाषण को किस नाम से जाना जाता है? (निम्न में से सबसे उपयुक्त विकल्प चुनें)

- (A) ट्रिस्ट विद डेस्टिनी
 (B) होप फॉर द बेटर फ्यूचर
 (C) विंग्स ऑफ चैलेन्जेस
 (D) इन्डिपेन्डेंट इंडिया
 (E) अनुत्तरित प्रश्न

110 Ranjan travelled 15 km northward, then turned right and travelled 10 km, then turned left and travelled 20 km, then turned left and travelled 10 km. How far was Ranjan from the starting point?

- (A) 35 km (B) 45 km
(C) 30 km (D) 25 km
(E) Question not attempted

रंजन उत्तर की ओर 15 किमी गया, उसके बाद दाहिने तरफ मुड़कर 10 किमी चला, उसके बाद बायीं ओर मुड़कर 20 किमी चला, तत्पश्चात्, बायीं तरफ मुड़कर 10 किमी तक चला। रंजन अपने प्रारंभिक बिंदु से कितनी दूर तक पहुंचा?

- (A) 35 किमी (B) 45 किमी
(C) 30 किमी (D) 25 किमी
(E) अनुत्तरित प्रश्न

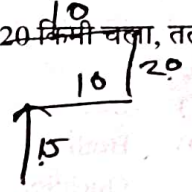

111 A group of girls stands in a single line. One girl is nineteenth in order from both the ends. How many girls are there in the class?

- (A) 35 (B) 37
(C) 40 (D) 38
(E) Question not attempted / अनुत्तरित प्रश्न

छात्राओं का एक समूह एक लाइन में खड़ा है। दोनों किनारों से एक छात्रा 19 वें क्रम में खड़ी है। कक्षा में कुल कितनी छात्राएँ हैं?

रेलोग्राम
Ashy GK Mock

112 Where is the principal seat of Rajasthan High Court located?

- (A) Kota (B) Jodhpur
(C) Barmer (D) Ajmer
(E) Question not attempted

राजस्थान उच्च न्यायालय की मुख्य सीट (प्रिन्सिपल सीट) कहाँ स्थित है?

- (A) कोटा (B) जोधपुर
(C) बाड़मेर (D) अजमेर
(E) अनुत्तरित प्रश्न

113 Who was the State Election Commissioner of Rajasthan during 2023?

- (A) Madukar Gupta (B) Amar Singh Rathor
(C) N.R. Bhasin (D) Inderjit Khanna
(E) Question not attempted

वर्ष 2023 में राजस्थान के राज्य चुनाव आयुक्त कौन थे?

- (A) मधुकर गुप्ता (B) अमर सिंह राठौर
(C) एन.आर. भसीन (D) इंद्रजीत खन्ना
(E) अनुत्तरित प्रश्न

114 नीचे दो कथन दिए गए हैं :

कथन - I : अकर्मक क्रियाओं का सीधा सम्बन्ध कर्ता से नहीं होता। इनका फल स्वयं कर्ता पर पड़ने से दूर रहता है।
कथन - II : सकर्मक क्रियाओं का फल कर्म पर पड़ता है। कर्म के बिना उनका अर्थ पूरा नहीं हो सकता।

उपर्युक्त कथनों के आलोक में निम्नलिखित विकल्पों में से सर्वाधिक उपयुक्त उत्तर चुनें :

- (A) कथन I सत्य है, किन्तु कथन II असत्य है। (B) कथन I असत्य है, किन्तु कथन II सत्य है।
(C) कथन I और II दोनों सत्य हैं। (D) कथन I और II दोनों असत्य हैं।
(E) अनुत्तरित प्रश्न

115 'आनंदमग्न' का समास विग्रह होगा-

- (A) आनंद में डूबा हुआ (B) आनंद ही आनंद
(C) आनंदित होना (D) आनंद आना
(E) अनुत्तरित प्रश्न

116 निम्नलिखित में से किन शब्दों में 'प्रति' उपसर्ग का प्रयोग है?

- a. प्रत्येक
b. प्रयोग
c. प्रसार
d. प्रतिकार
e. प्रत्यक्ष

नीचे दिए गए विकल्पों में से **सर्वाधिक उपयुक्त** उत्तर चुनें :

- (A) केवल a, b और c
(B) केवल b, c और d
(C) केवल c, d और e
(D) केवल a, d और e
(E) अनुत्तरित प्रश्न

117 Bifocal lens is used to correct the defect of: (Choose the most appropriate option from below)

- (A) Cataract
(B) Hypermetropia
(C) Myopia
(D) Presbyopia
(E) Question not attempted

बाइफोकल लेंस का उपयोग निम्नलिखित में से किसकी कमी को दूर करने के लिए किया जाता है? (निम्न में से सबसे उपयुक्त विकल्प चुनें)

- (A) मोतियाबिंद
(B) हाइपरमेट्रोपिया
(C) निकट दृष्टि दोष
(D) जरा-दूरदृष्टिता दोष (बुढ़ापे में)
(E) अनुत्तरित प्रश्न

118 The adult human dental formula is:

वयस्क मानव दंत सूत्र है:

- (A) $\frac{2123}{2112}$
(B) $\frac{2213}{2122}$
(C) $\frac{2112}{2112}$
(D) 2122
(E) Question not attempted / अनुत्तरित प्रश्न

119 Given below are two statements:

Statement (I): Blood transfusion is a method in which blood or blood products are transferred from the circulatory system of one person to another.

Statement (II): The first blood transfusion was carried out by Karl Landsteiner.

In light of the above statements, choose the **most appropriate** answer from the options given below:

- (A) Statement (I) is true but Statement (II) is false.
(B) Statement (I) is false but Statement (II) is true.
(C) Both Statement (I) and Statement (II) are true.
(D) Both Statement (I) and Statement (II) are false.
(E) Question not attempted

नीचे दो कथन दिए गए हैं:

कथन I : रक्त आधान (ट्रांसफ्यूजन) एक पद्धति है जिसमें एक व्यक्ति से दूसरे व्यक्ति के परिसंचरण तंत्र में रक्त उत्पादों अथवा रक्त को संचारित किया जाता है।

कथन II : पहला रक्त संचरण कार्ल लैण्डस्टेइनर द्वारा किया गया था।

उपर्युक्त कथनों के आलोक में निम्नलिखित विकल्पों में से **सर्वाधिक उपयुक्त** उत्तर चुनें :

- (A) कथन (I) सत्य है किंतु कथन (II) असत्य है।
(B) कथन (I) असत्य है किंतु कथन (II) सत्य है।
(C) कथन (I) और कथन (II) दोनों सत्य हैं।
(D) कथन (I) और कथन (II) दोनों असत्य हैं।
(E) अनुत्तरित प्रश्न

- 120 'Rane Jagpat Ra Marasya' was written to mourn the death of which ruler?
 (A) Maharaja Jeevan Singh (B) Maharaja Jaideep Singh
 (C) Maharaja Janak Singh (D) Maharaja Jagat Singh
 (E) Question not attempted

'रणे जगपत रा मरास्या' किस शासक की मृत्यु का शोक मनाने के लिए लिखी गयी थी?

- (A) महाराजा जीवन सिंह (B) महाराजा जयदीप सिंह
 (C) महाराजा जनक सिंह (D) महाराजा जगत सिंह
 (E) अनुत्तरित प्रश्न

- 121 Which statements regarding Kuchamani Khayal are correct?

- a. Kuchamani Khayal was started by the famous folk dramatist Lachhi Ram.
 b. Chand Nilgiri, Rao Ridamal and Meera Mangal are the main khayals created by Lachhi Ram.
 c. Kuchamani Khayal is not performed in an open theatre.
 d. In this Khayal, players of Dhol, Sarangi, Clarinet and Dholak are the main accompanists.

Choose the *most appropriate* answer from the options given below:

- (A) a, b, and c only (B) a, b and d only
 (C) b, c and d only (D) a, c and d only
 (E) Question not attempted

कूचामणी ख्याल के बारे में निम्न में से कौन-से कथन सही हैं?

- a. कूचामणी ख्याल प्रसिद्ध लोक नाट्यकार लच्छी राम द्वारा शुरू किया गया था।
 b. चौदं नीलगिरी, राव रिदमल और मीरा मंगल, लच्छी राम द्वारा रचित प्रमुख ख्याल हैं।
 c. कूचामणी ख्याल एक मुक्त नाट्यशाला (थिएटर) में निष्पादित नहीं किया जाता है।
 d. इस ख्याल में ढोल, सारंगी, शहनाई और ढोलक वादक मुख्य सहयोगी होते हैं।

नीचे दिए गए विकल्पों में से *सर्वाधिक उपयुक्त* उत्तर चुनें:

- (A) केवल a, b और c (B) केवल a, b और d
 (C) केवल b, c और d (D) केवल a, c और d
 (E) अनुत्तरित प्रश्न

- 122 Which fair was started by Kachhwaha's to cherish their victory over Chandra Meena?

- (A) Khalkani Mata Donkey fair (B) Diggi Kalyan ji fair
 (C) Bhartrhari fair (D) Pushkar fair
 (E) Question not attempted

चन्द्र मीणा पर विजय का उत्सव मनाने के लिए कछवाहों द्वारा कौन-सा मेला शुरू किया गया?

- (A) खलकणी माता डंकी मेला (B) डिगी कल्याण जी मेला
 (C) भार्तृहरि मेला (D) पुष्कर मेला
 (E) अनुत्तरित प्रश्न

- 123 The Western Ghats are known as 'Sahyadri' in which state?

- (A) Tamil Nadu (B) Kerala
 (C) Karnataka (D) Maharashtra
 (E) Question not attempted

पश्चिमी घाटों को किस राज्य में 'सह्याद्री' के नाम से जाना जाता है?

- (A) तमिलनाडु (B) केरल
 (C) कर्नाटक (D) महाराष्ट्र
 (E) अनुत्तरित प्रश्न

- 124 Which of the following statements is not correct about the Gondwana Coal?
 (A) It is mainly peat and lignite type of coal.
 (B) Raniganj, Jharia, Tata Pani and Himgiri are some of the important coal mines of Gondwana formation.
 (C) The Gondwana coal belong to the carboniferous period.
 (D) It is found in Damodar, Mahanadi, Godavari and Narmada valley.
 (E) Question not attempted
- गोंडवाना कोयले के बारे में निम्न में से कौन सा कथन सही नहीं है?
 (A) यह मुख्यतः पीट और लिग्नाइट प्रकार का कोयला है।
 (B) रानीगंज, झरिया, टाटापानी और हिमगिरी, गोंडवाना रचना की कुछ प्रमुख कोयला खानें हैं।
 (C) गोंडवाना कोयला कार्बोनिफेरस काल से संबंधित है।
 (D) यह दामोदर, महानदी, गोदावरी और नर्मदा घाटी में पाया जाता है।
 (E) अनुत्तरित प्रश्न
- 125 The first Vice Chairman of NITI AAYOG was _____.
 (A) Nandan Nilekani (B) Arvind Panagariya
 (C) Narendra Modi (D) Arun Jaitley
 (E) Question not attempted
- नीति आयोग के प्रथम उपाध्यक्ष कौन थे?
 (A) नंदन निलेकणी (B) अरविंद पनगढ़िया
 (C) नरेंद्र मोदी (D) अरुण जेटली
 (E) अनुत्तरित प्रश्न
- 126 In which of the following budget year, the Railway Budget was merged with the Union Budget?
 निम्नलिखित में से किस बजट वर्ष से रेलवे का बजट संघ के बजट में शामिल किया गया ?
 (A) 2017-18 (B) 2018-19
 (C) 2015-16 (D) 2016-17
 (E) Question not attempted / अनुत्तरित प्रश्न
- 127 The rate at which Reserve Bank of India lends money to commercial banks is called _____.
 जिस दर से भारतीय रिजर्व बैंक वाणिज्यिक बैंकों को धन उधार देता है, उसे _____ कहते हैं।
 (A) SLR (B) Repo Rate
 (C) CRR (D) Reverse Repo Rate
 (E) Question not attempted
- 128 As per the Budget 2024-25, the fiscal deficit is estimated to remain _____ of GDP in 2024-25.
 बजट 2024-25 की घोषणा के अनुसार राजकोषीय घाटा वर्ष 2024-25 में सकल घरेलू उत्पाद का _____ रहने का अनुमान है।
 (A) 5.8 % (B) 4.9%
 (C) 5.1% (D) 5.5%
 (E) Question not attempted / अनुत्तरित प्रश्न
- 129 Which of the following are two cash crops of Rajasthan?
 निम्नलिखित में से कौन सी राजस्थान की दो नकदी फसलें हैं?
 (A) Bajra and Coriander (B) Barley and oil seeds
 (C) Cotton and Tobacco (D) Wheat and Rice
 (E) Question not attempted
- बाजरा और धनिया (B) जौ और तिलहन
 (C) कपास और तंबाकू (D) गेहूँ और चावल
 (E) अनुत्तरित प्रश्न

130 Indira Gandhi Canal ends in which of the following districts of Rajasthan?

- (A) Bharatpur (B) Udaipur
(C) Jodhpur (D) Jaisalmer
(E) Question not attempted

इंदिरा गांधी नहर निम्नलिखित में से राजस्थान के किस जिले में समाप्त होती है?

- (A) भरतपुर (B) उदयपुर
(C) जोधपुर (D) जैसलमेर
(E) अनुत्तरित प्रश्न

131 Which city is known as 'Food Basket of Rajasthan'?

- (A) Bikaner (B) Ajmer
(C) Alwar (D) Sri Ganganagar
(E) Question not attempted

किस शहर को 'राजस्थान का खाद्य टोकरा' के रूप में जाना जाता है?

- (A) बीकानेर (B) अजमेर
(C) अलवर (D) श्री गंगानगर
(E) अनुत्तरित प्रश्न

132 Pradhan Mantri Krishi Sinchaiyee Yojana (PMKSY) was implemented in Rajasthan from the year _____

राजस्थान में प्रधान मंत्री कृषि सिंचाई योजना (पीएमकेएसवाई) _____ वर्ष से लागू की गई थी।

- (A) 2019-20 (B) 2020-21
(C) 2015-16 (D) 2017-18
(E) Question not attempted / अनुत्तरित प्रश्न

133 Which of the following statements is not correct about the Darjeeling and Sikkim Himalayas?

- (A) They are flanked by Nepal Himalayas in the West and Bhutan Himalayas in the East.
(B) The higher reaches of this region are inhabited by Monpa.
(C) It is a region of high mountains peaks.
(D) This region has well distributed rainfall throughout the years.
(E) Question not attempted

दार्जिलिंग और सिक्किम हिमालय के बारे में निम्न में से कौन सा कथन सही नहीं है?

- (A) ये पश्चिम में नेपाल हिमालय और पूर्व में भूटान हिमालय से घिरे हैं।
(B) इस क्षेत्र के उच्च स्थानों पर मोनपा का निवास है।
(C) यह उच्च पर्वत शिखरों का क्षेत्र है।
(D) इस क्षेत्र में वर्ष पर्यन्त वर्षा अच्छी प्रकार से वितरित है।
(E) अनुत्तरित प्रश्न

Ashu Jk Trick

134 Duduma waterfall is located in which of the following state?

- (A) Jharkhand (B) Odisha
(C) West Bengal (D) Andhra Pradesh
(E) Question not attempted

निम्न में से किस राज्य में दुदुमा जलप्रपात स्थित है?

- (A) झारखंड (B) ओडिशा
(C) पश्चिम बंगाल (D) आंध्र प्रदेश
(E) अनुत्तरित प्रश्न

135 Name the left bank tributary of the Brahmaputra River?

- (A) Burhi Dihing (B) Sankosh
(C) Subansiri (D) Kameng
(E) Question not attempted

ब्रह्मपुत्र नदी के बायें तट की सहायक नदी का नाम बताइए -

- (A) बुरही दिहिंग (B) संकोष
(C) सुबनसिरी (D) कामेंग
(E) अनुत्तरित प्रश्न

136 In 1859, 'Relief of Lucknow' painting was painted by

- (A) Oubam (B) Havelock
(C) Thomas Jones Barker (D) Campbell
(E) Question not attempted

किसके द्वारा 1859 में, 'रिलीफ ऑफ लखनऊ' चित्र (painting) बनायी गयी थी?

- (A) ओबम (B) हेवलॉक
(C) थॉमस जोन्स बार्कर (D) केम्पबेल
(E) अनुत्तरित प्रश्न

137 The University Education Commission was set-up in the year _____ under the Chairmanship of Dr. S. Radhakrishnan.

डॉ. एस. राधाकृष्णन की अध्यक्षता में विश्वविद्यालय शिक्षा आयोग की स्थापना कौन से वर्ष में हुई?

- (A) 1951 (B) 1953
(C) 1947 (D) 1948
(E) Question not attempted / अनुत्तरित प्रश्न

138 Given below are two statements:

Statement (I) : Most of the rulers of the princely states after Independence of India were averse to join the Constituent Assembly.

Statement (II) : This response of rulers of the princely states meant that after independence there was a very real possibility that India would get further divided into a number of small countries.

In light of the above statements, choose the **most appropriate** answer from the options given below:

- (A) Statement (I) is correct but Statement (II) is incorrect.
(B) Statement (I) is incorrect but Statement (II) is correct.
(C) Both Statement (I) and Statement (II) are correct.
(D) Both Statement (I) and Statement (II) are incorrect.
(E) Question not attempted

नीचे दो कथन दिए गए हैं:

कथन (I) : भारत की स्वतंत्रता के बाद रियासतों के कई शासक संविधान सभा में जुड़ने के विरुद्ध थे।

कथन (II) : शाही रजवाड़ों की इस अनुक्रिया का अर्थ था कि स्वतंत्रता के बाद एक बड़ी संभावना थी कि भारत कई छोटे देशों में बँट जाता।

उपरोक्त कथनों के आलोक में, नीचे दिए गए विकल्पों में से **सबसे उपयुक्त** उत्तर चुनें:

- (A) कथन (I) सही है लेकिन कथन (II) गलत है। (B) कथन (I) गलत है लेकिन कथन (II) सही है।
(C) कथन (I) और कथन (II) दोनों सही हैं। (D) कथन (I) और कथन (II) दोनों ही गलत हैं।
(E) अनुत्तरित प्रश्न

139 निम्नलिखित में से 'लिंग सम्बन्धी' अशुद्ध वाक्य है-

- (A) श्याम संन्यासी है
(B) रंजना अध्यापिका है
(C) वह स्त्री अपराधिनी है
(D) हवन सामग्री जल गया।
(E) अनुत्तरित प्रश्न

140 'अंधा होना' मुहावरे का क्या अर्थ है?

- (A) बिना विचारे व्यय
(B) एक ही सहारा
(C) धोखा देना
(D) विवेक भ्रष्ट होना
(E) अनुत्तरित प्रश्न

141 Which of the following words will come second in the English dictionary?
अंग्रेजी शब्दकोश में निम्नलिखित में से कौन सा शब्द दूसरे नम्बर पर आएगा?

- (A) Maternal
(B) Magnify
(C) Magnetic
(D) Magical
(E) Question not attempted / अनुत्तरित प्रश्न

142 What will come in place of '?'
'?' के स्थान पर कौन सा अंक आएगा?

60, 45, 32, 21, ?

- (A) 14
(B) 11
(C) 16
(D) 12
(E) Question not attempted / अनुत्तरित प्रश्न

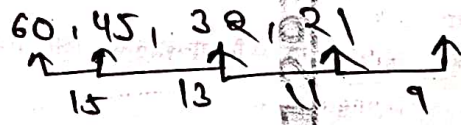
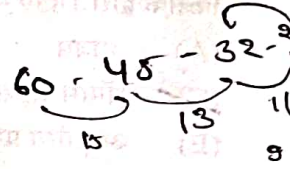

143. What will come in place of '?'
'?' के स्थान पर क्या आएगा?

		?

- (A)
- (B)
- (C)
- (D)
- (E) Question not attempted / अनुत्तरित प्रश्न

144 Which of the following districts of Rajasthan is famous for the highest production of wheat in year 2022-23 in the state?

- (A) Bundi
(B) Kota
(C) Sri Ganganagar
(D) Jaisalmer
(E) Question not attempted

राजस्थान के निम्न में से कौनसा जिला वर्ष 2022-23 में राज्य में गेहूँ के सर्वाधिक उत्पादन के लिए प्रसिद्ध है?

- (A) बूंदी
(B) कोटा
(C) श्री गंगानगर
(D) जैसलमेर
(E) अनुत्तरित प्रश्न

145 Which among the following is not an Agro based Industry in the state of Rajasthan?

- (A) Iron and Steel Industry (B) Cotton Industry
(C) Dal Mills (D) Rice Mills
(E) Question not attempted

राजस्थान राज्य में निम्नलिखित में से कौन सा एक कृषि आधारित उद्योग नहीं है?

- (A) लौह और इस्पात उद्योग (B) कपास उद्योग
(C) दाल मिलें (D) चावल मिलें
(E) अनुत्तरित प्रश्न

Download Now
↓
Tajyam Karo APP

146 Which of the following is not a web browser?

- (A) Opera (B) Gmail
(C) Mozilla Firefox (D) Safari
(E) Question not attempted

निम्नलिखित में से कौन-सा वेब ब्राउज़र नहीं है?

- (A) ओपेरा (B) जीमेल
(C) मोज़िला फ़ायरफ़ॉक्स (D) सफारी
(E) अनुत्तरित प्रश्न

147 For the sentence given, choose the **most appropriate** answer in the passive voice from the options below:

My sister baked a cake.

- (A) A cake was baked by my sister.
(B) A cake was being baked by my sister. ✓
(C) A cake had been baked by my sister.
(D) A cake is being baked by my sister.
(E) Question not attempted

148 Complete the given sentence choosing the **most appropriate** word from the options below:

My brother is in the Indian Foreign Services and can speak many languages. He is a _____.

- (A) Philatelist (B) Linguist
(C) Pessimist (D) Polyglot
(E) Question not attempted

149 Complete the given sentence choosing the **most appropriate** word from the options below:

She remarked that she _____ annoyed with him for his lack of sympathy for the victim.

- (A) feeling ✓ (B) feel
(C) will feel (D) felt
(E) Question not attempted

150 In the sentence given, replace the underlined words, choosing the **most suitable** idiom from the options below:

He was arrested without being given a reason.

- (A) at odds and ends (B) out and out.
(C) over and above (D) for no rhyme or reason
(E) Question not attempted